№1(14) ДЕКАБРЬ 2021

ЭНЕРГОФАКТ

ПЕРИОДИЧЕСКОЕ ПРИЛОЖЕНИЕ УНИВЕРСИТЕТСКОЙ ГАЗЕТЫ «СУШКА»

Давайте познакомимся!

На должность декана энергетического факультета назначен кандидат физико-математических наук Дмитрий Григорьевич Кроль. В своем интервью он поделился с нами своими впечатлениями о новом месте работы, а также своими научными и методическими интересами и воззрениями.

Что значит для Вас быть деканом энергетического факультета?

На самом деле, быть деканом очень ответственно. Это совсем не значит, что декан всегда должен ходить с устрашающим видом (улыбается). Декан каждый день узнаёт что-то новое, подписывает тонны документов, изучает специальную литературу, согласовывает учебные планы... Это рутинная сторона жизни декана. Но кроме этого, быть деканом — это радоваться победам и достижениям наших ребят, быть ответственным за каждого студента, вникать в их проблемы, сочувствовать им и помогать по мере возможности.

Каковы Ваши планы?

Планы разнообразные. Например, мы продолжим развивать международные связи, которые начали налаживать в 2021 году. Продолжим готовить программы по специальным дисциплинам на английском языке. Кроме того, хочу продолжить развивать научную деятельность на факультете. Для меня главное, чтобы наши студенты, магистранты, аспиранты и преподаватели росли, проводили фундаментальные и прикладные исследования, необходимые нашей стране.

Как Вы оцениваете роль энергетического факультета в подготовке специалистов для энергетической отрасли нашей страны?

Выпускники энергетического факультета успешно работают на всех стратегически важных предприятиях нашей страны. Мы готовим высоко квалифицированных специалистов, за которых не стыдно. Некоторые выпускники занимают самые высокие должности, в том числе и на государственном уровне.

Дмитрий Григорьевич, что бы Вы хотели пожелать студентам и преподавателям нашего факультета в преддверии праздников?

В первую очередь, я благодарю всех сотрудников за плодотворную работу в этом непростом 2021 году.

Я желаю студентам поддерживать творческую, дружную атмосферу на факультете. Нужно помнить, что ЭФ – это наш общий дом, и порядок в нём мы можем навести только мы сами. Ну и конечно же желаю хорошей учебы и отличной сессии.

Ну, а преподавателям желаю крепкого здоровья, творческих и научных успехов и достижений, и хороших студентов — именно таких, о которых мы с вами всегда мечтаем.

Слово о предшественнике

Приказом Министра энергетики Республики Беларусь от 21.06.2021 № 75-к ректором учреждения образования «Государственный институт повышения квалификации и переподготовки кадров в области газоснабжения «ГАЗ-ИНСТИТУТ» с 5 июля 2021 г. назначен Новиков Михаил Николаевич.

Новиков М.Н. в 1997 г. закончил Гомельский государственный технический университет имени П.О. Сухого (ранее Гомельский политехнический институт имени П.О.Сухого), где и работал до настоящего времени, с 2009 г. – в должности декана энергетического факультета.

За время работы в должности декана на факультете подготовлено более 2000 квалифицированных инженеров-энергетиков для организаций Республики Беларусь. По инициативе Новикова М.Н. и при его непосредственном участии в университете в 2019 году открыта подготовка по двум новым специальностям второй ступени высшего образования: 1-43 80 01 Электроэнергетика и электротехника и 1-43 80 03 Теплоэнергетика и теплотехника.

Под руководством Новикова М.Н. на факультете велась активная работа по внедрению информационно-коммуникационных технологий обучения и совершенствованию учебно-методического обеспечения образовательного процесса. Новиков М.Н. награждён Грамотой Министерства образования Республики Беларусь (2013), Почетной грамотой Гомельского областного исполнительного комитета (2018), Почетной грамотой Министерства образования Республики Беларусь (2021).

А что в итоге?

Заместитель декана ЭФ Людмила Владимировна Кулик

Несмотря на все трудности этого года, для энергетического факультета он стал очередным ярким, наполненным интересными событиями периодом.

Чего стоит только неподражаемое, профессиональное выступление команды ЭФ в финале конкурса «А ну-ка, первокурсник!» Упорные тренировки, креативное мышление участников конкурса и огромная воля к победе не могли остаться не замеченными членами жюри конкурса. Как результат, 4-я подряд, заслуженная победа!

В 2021 году наши ребята достигли значимых результатов не только в культурно-массовых мероприятиях. Так, по результатам отборочного этапа Международного инженерного чемпионата «Case-In» по направлению «Электроэнергетика» первой среди 12 команд стала команда «MAST», в составе которой студенты группы ЭС-51 Миранков Леонид (капитан команды), Астапенко Михаил, Снигирёв Олег и Тугай Константин. Лучшим бойцом производственного отряда, работающего на Молодежном производственном трудовом проекте «Атлант-2021», признан студент группы ЭС-41 Гаура Назар. Выпускница нашего факультета Шкробот Анна стала лауреатом Премии Гомельского горисполкома, а её одногруппник Кныш Олег — лауреатом Премии Гомельского облисполкома.

И много еще других достижений и побед на счету студентов энергетического факультета...

Уважаемые коллеги! Конец года всегда у нас ассоциируется с напряженным периодом сессии. Но ведь окончание календарного года — это в первую очередь такие замечательные праздники, как День энергетика, Рождество Христово и Новый год! Так пусть вся эта атмосфера праздника принесёт нам счастье, здоровье, радость и отличное настроение!

Дорогие мои студенты! Вы не просто грамотные специалисты. Вы — талантливое молодое поколение, которое будет, как это ни банально звучит, освещать будущее своими знаниями и поступками! Успехов вам везде и во всём!

Ещё одно знакомство

С сентября 2021 произошли кадровые изменения на кафедре «Промышленная теплоэнергетика и экология»: в связи с назначением на должность проректора по воспитательной работе Александра Валерьевича Шаповалова обязанности заведующего кафедрой исполняет Екатерина Николаевна Макеева.

Как Вам на новой должности?

На самом деле должность у меня не изменилась, я сейчас только исполняю обязанности заведующего. Я никогда не думала об этом и не планировала, но раз на меня возложили такую миссию, стараюсь очень ответственно подходить к решению каждого вопроса. Благодарю за советы своих наставников и поддержку всего коллектива!

Что планируете внедрить на кафедре?

О внедрении каких-то новшеств говорить пока рано. Главная задача - сохранить всё, что много лет создавалось и на что было затрачено столько сил и труда. И чтобы кафедра функционировала без каких-либо срывов.

Что бы Вам хотелось пожелать всем к наступающим праздникам?

Конечно же здоровья, достижения самых невероятных высот, быть успешными, полными сил и энергии и просто хорошими людьми. Берегите себя!

День студенческого самоуправления на энергетическом факультете

В Международный день студента, 17 ноября, в ГГТУ имени П.О.Сухого прошел День студенческого самоуправления. Он стал ярким и запоминающимся событием.

Студенты энергетического факультета с неподдельным интересом попробовали себя в роли декана, заместителя декана, заведующих выпускающих кафедр и преподавателей вуза. Так, дублёром декана энергетического факультета был назначен студент 5 курса группы ЭПП-51 Горох Ярослав, дублёром заместителя декана - студентка 3 курса группы ТЭ-31 Круталевич Александра, дублёром заведующего кафедрой «Электроснабжения» - студент 5 курса группы ЭС-51 Тугай Константин, дублёром заведующего кафедрой «Промышленная теплоэнергетика и экология» - студентка 4 курса группы ЭН-41 Варуева Александра, лекцию по дисциплине «Источники и системы теплоснабжения промышленных предприятий» прочитал дублёр старшего преподавателя кафедры - студент 4 курса группы ТЭ-41 Давутов Артур.

Наиболее насыщенный и ответственный день получился у дублёра заместителя декана ЭФ Александры, которая не только вникла в решение личных вопросов

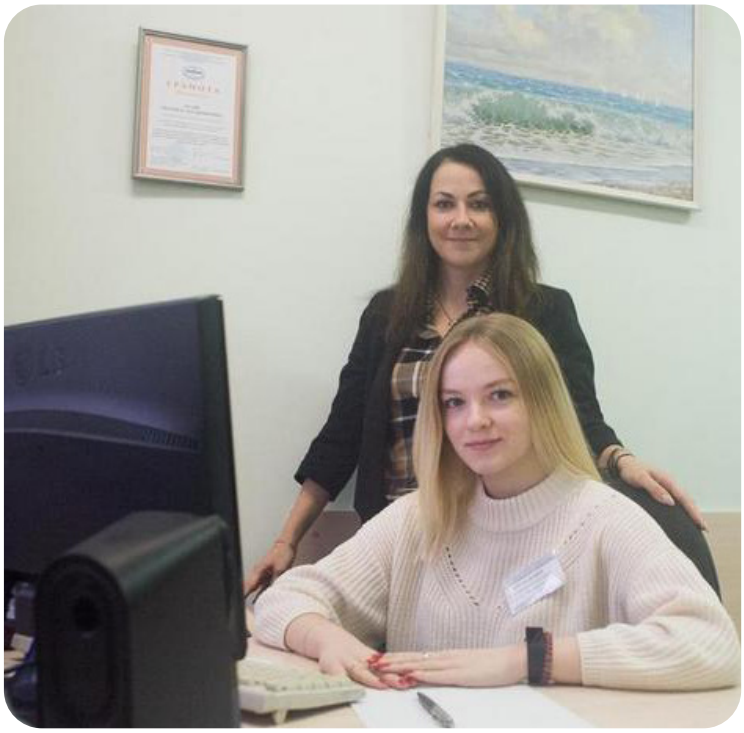

студентов, но и приняла участие в заседании комиссии по материальному стимулированию студентов, а также провела старостат энергетического факультета.

По окончанию дня студенческого самоуправления все ребята-дублёры отметили важность проведения таких мероприятий, подчеркнув, что именно такие события позволяют лучше понять работу профессорско-преподавательского состава университета, узнать много полезной информации и получить массу положительных эмоций.

Теперь мы студенты

Бондарчук Данила, ТЭ-11

Ещё в средних классах я был уверен, что хочу поступить в технический университет, но долго не мог определиться как с заведением, так и со специальностью. Впоследствии мой выбор остановился на энергетическом факультете ГГТУ им. П. О. Сухого. И сейчас, проучившись почти семестр, я ни капли не жалею о своём выборе. Всё потому, что здесь работают прекрасные преподаватели, идёт активная культурно-массовая деятельность, а рядом — друзья-единомышленники.

Поздравляю преподавателей и студентов с Днём энергетика и желаю успехов во всём!

Марач Станислав, ЭН-11

Хорошее образование формирует жизненный путь каждого человека. Очень важно, чтобы место, в котором ты учишься, обеспечивало не только необходимую профессиональную подготовку, но и комфорт. Мой университет - один из лучших в стране. Хотя вуз и очень далеко от моего родного города Орши, я ни капли не сожалею, что поступил именно сюда на специальность «Техническая эксплуатация энергооборудования организаций». Университет имеет высокий статус, даёт востребованную профессию, предоставляет возможность получения диплома магистра. В моём университете активная студенческая жизнь. Учёба здесь даёт возможность найти друзей, получить хорошую работу, будучи ещё в стенах университета. Мне нравится состав преподавателей. Они доходчиво и понятно объясняют материал. Вопреки всем моим переживаниям, три месяца учёбы пролетели незаметно. Я очень рад, что мне предоставилась возможность обучаться именно на этом факультете. Искренне надеюсь, что знания, полученные мною в процессе обучения, обязательно помогут мне найти своё место в жизни.

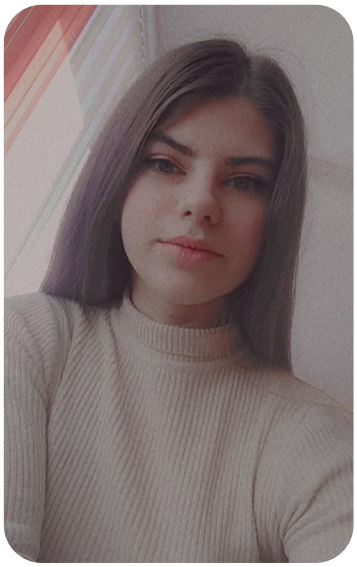

Супрун Дарья, Э-11

Ещё в 10 классе я определилась с выбором профессии и университета. Когда у меня в руках были результаты централизованного тестирования, все сомнения по поводу выбора факультета и будущей специальности — инженер-энергетик рассеялись.

ГГТУ им П.О. Сухого - это не просто университет, это место, где я обрела новых друзей, а энергетический факультет - это не просто коллектив, это огромная и дружная семья. Семья, которая всегда поддерживает и помогает. На протяжении нескольких месяцев обучения я ни разу не пожалела, что выбрала профессию инженер-энергетик. За время учёбы я увидела профессиональную работу преподавателей, их умение преподнести материал доступно и интересно.

Разнообразить студенческую жизнь помогает участие в культурно-массовых мероприятиях, таких как «А ну-ка, первокурсник», «Принцесса ГГТУ» и многих других. Всё это ещё раз доказывает, что я не ошиблась в своём выборе в пользу энергетического факультета ГГТУ им П. О. Сухого!

Гришанов Евгений, ЭС-11

В этом году я закончил школу и, долго выбирая и сравнивая, остановился на энергетическом факультете Гомельского государственного технического университета имени П.О. Сухого. Мне очень нравится система обучения здесь. Глубокие теоретические знания и практические занятия, гармонично сочетающиеся с современными методами обучения, сильный преподавательский состав, тесное взаимодействие теоретических и практических занятий, дают студентам большие возможности для получения знаний.

Учеба в университете никак не мешает развитию творческих способностей, а наоборот способствует этому. В вузе проходят многочисленные мероприятия («А ну-ка, первокурсник», «Принцесса ГГТУ», «Мистер университета» и многие другие). Во время проведения этих мероприятий повседневная жизнь университета становиться ярче. Я участвовал в «Первокурснике» и уверен, что именно события, связанные с этим конкурсом, запомнятся мне на всю жизнь: новые знакомства, тяжелые репетиции, ну и конечно же сладкая победа! Я желаю каждому студенты пройти это!

Учеба

Козка Павел
ЭПП-41

Быть одним из лучших студентов энергетического факультета ГГТУ имени П.О. Сухого — это большая честь для меня. Наш университет, а именно — энергетический факультет, помогает мне раскрыть мой потенциал, реализовать и почувствовать себя настоящим специалистом в данной сфере. Как будущий энергетик я хочу принести пользу обществу, а как представитель молодого поколения понимаю, что на наши плечи ложится груз большой ответственности, результатами которого будем восхищаться не только мы, но и наши дети. Ведь кто как не энергетики есть «основа нового мира». И да, я хочу быть этой основой. Ведь как приятно осознавать, что запуск электродвигателя или горение светодиодной лампы, было бы невозможно без твоей частички, которую ты вложил во все это.

Не бойтесь дерзать, стремиться к новому и постигать неизведанное. Будьте теми самыми первооткрывателями в своей сфере, ведь в мире так еще много загадок, ответы на которые, возможно, получите именно вы!

Гусев Кирилл
ЭПП-52

Новость о том, что меня считают одним из лучших студентов была, с одной стороны, неожиданной, а с другой стороны, логичной. Ведь университет даёт такую основательную базу знаний, что волей не волей, но что-то останется в твоей памяти, а квалифицированный преподавательский состав помогает систематизировать эту информацию, поэтому при должном усердии каждый может стать лучшим.

Скоро отмечается день энергетика, и я хотел бы пожелать кафедре и студентам с оптимизмом смотреть в будущее и добиваться новых высот на профессиональном поприще.

Гончаров Максим
ЭПП-31

Я не ожидал, что меня выберут лучшим студентом факультета в номинации «Учёба». Для меня это приятная неожиданность! Именно такие события мотивируют продолжать учиться так же упорно, как и сейчас. Я уверен, что достичь хороших результатов может каждый, главное поставить себе эту цель. По моему мнению, главное в учебе — это выполнять задания в день получения, а не в день требования, тогда и предмет успеешь понять и изучить, и долгов не будет в конце семестра.

Я выбрал профессию инженера-энергетика, потому что именно в этой области существуют хорошие перспективы развития, а конкуренция на рынке труда не такая большая, как в популярном в последние годы ИТ-секторе.

Поздравляю всех студентов, преподавателей и администрацию университета с Днём энергетика, желаю дальнейших успехов во всех сферах жизни.

Наука

Тугай Константин
ЭС-51

Новость о том, что я стал одним из лучших студентов 2021 года в номинации «Наука» стала для меня приятной неожиданностью. Не могу назвать себя лучшим, ведь на факультете обучается много достойных этого звания ребят.

Учеба в университете мне очень нравится, а занятия наукой помогает мне раскрыть мой потенциал и проявить себя не только в университете, но и за его приделами. Так, участие в Международном инженерном чемпионате «Case-in» было для меня познавательным и увлекательным одновременно.

Всех преподавателей и студентов энергетического факультета поздравляю с Днём энергетика и желаю всего самого наилучшего!

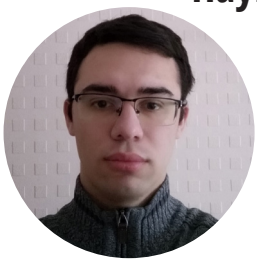

Кохан Арсений
ЭПП-51

С первого курса я активно принимал участие в научной деятельности факультета, поэтому для меня было очень приятно, что мои старания не прошли даром, и я попал в список лучших студентов этого года в области науки.

Поздравляю родной факультет и весь профессорско-преподавательский состав с профессиональным праздником – Днём энергетика! Желаю факультету процветания, ярких событий и, конечно, энергичных и инициативных студентов.

Снигирёв Олег
ЭС-51

Я рад и приятно удивлен тем, что в этом году меня признали одним из лучших студентов энергетического факультета При поступлении в университет я планировал получить достойное качественное образование. Благодаря грамотному и квалифицированному педагогическому составу учеба стала не только обязательной, но и увлекательной частью моей жизни. Ведь именно поддержка преподавателей помогла мне развить свой потенциал. И уже теперь с полной уверенностью я могу сказать, что у меня имеются необходимые знания для работы по направлению, а также сопутствующие навыки работы с различными программными средствами и с большими объемами информации.

Всех студентов энергофака я поздравляю с Днем энергетика и желаю удачи.

Культура

Круталевич Александра
ТЭ-31

Для меня было неожиданно и безумно приятно стать лучшей студенткой этого года в номинации «Культура».

Ещё несколько лет назад я и представить не могла, что обрету такую семью, как Энергофак. Это не просто факультет, это маленькая жизнь, которая учит любить, понимать, ценить и просто кайфовать от всего, что происходит вокруг. Огромную благодарность хочу выразить деканату энергетического факультета, преподавателям и моему любимому студенческому активу за понимание, помощь и поддержку. Ни капли не жалею, что когда-то поступила именно на энергетический факультет и стала частью нашей Семьи. С каждым годом мы становимся лучше, и я надеюсь, что будущие поколения студентов-энергетиков будут так же стремиться «вверх».

Хочу поздравить администрацию, преподавателей и студентов с наступающим Днём энергетика и пожелать здоровья и удачи во всех направлениях.

Дорошкевич Анатолий
ТЭ-21

«Энергетический факультет – это семья». Эти слова говорили старшекурсники, когда я пришел на этот факультет. Теперь эти слова я говорю первокурсникам.

Как и в любой семье: в добрый час — мы вместе радуемся и живем спокойно, в трудный час – сопереживаем и решаем проблемы тоже вместе. Энергетический факультет — это множество людей, таких непохожих друг на друга, но, объединив свои силы, способных на великие свершения. Я рад, что я нахожусь в этой большой и по истине родной семье.

Всем желаю отличного новогоднего настроения, успехов и огромной удачи!

Лебедев Владислав
ТЭ-41

Культурная жизнь в университете является неотъемлемой частью прекрасной поры, которую мы называем студенчеством. Ещё на первом курсе, благодаря участию в различных мероприятиях, мне удалось познакомиться со многими интересными людьми, найти новых друзей. В ходе подготовки к разным мероприятиям, студентам удаётся не только проявить свой талант, но и поделиться навыками, опытом с первокурсниками, передать традиции, продемонстрировать сплочённость коллектива энергетического факультета, который с гордостью можно назвать семьёй. Приятно удивлён тем, что стал лучшим студентом этого года в номинации «Культура». Для меня это большая честь.

Хочу выразить огромную благодарность за оказываемую поддержку деканату, преподавателям, старшекурсникам, поздравить всех с Днём энергетика и пожелать успехов на пути к мечтам и поставленным целям!

Спорт

Жумаев Вепа
ЭС-41

Я начал заниматься футболом в 6 лет в моём родном Туркменистане в городе Ашхабад. Моя первая команда называлась «Арвана», а в 17 лет подписал свой первый контракт и стал членом команды «Копетдаг» высшей лиги Туркменистана.

Когда пришло время выбирать свою будущую специальность, я, по совету друзей, выбрал энергетический факультет Гомельского государственного технического университета имени П.О. Сухого в Республике Беларусь. Я был очень рад, когда узнал, что здесь у меня будет возможность продолжать мои тренировки под руководством тренера Плешкунова Дмитрия Александровича. Мои спортивные способности заметили, и на 3 курсе обучения я подписал контракт с футбольным клубом «Локомотив».

Я поздравляю преподавателей с профессиональным праздником, а всем студентам желаю хорошо сдать сессию и отлично отдохнуть на каникулах!

Шаганов Владислав
ЭС-51

Получение звания лучшего студента факультета в номинации «Спорт» было для меня полной неожиданностью, но я безусловно рад, что руководство факультета так высоко оценило мои достижения в спорте.

В очередной раз убеждаюсь, что 15 лет назад я сделал правильный выбор в пользу шахмат. Хочу выразить огромную благодарность своему тренеру Колесникову Виталию Михайловичу, который привил любовь к шахматам.

В составе команды нашего университета мы неоднократными становились победителями областных соревнований, а также показывали высокие, достойные гордости, результаты на республиканских универсиадах.

В преддверии профессионального праздника хочу поздравить всех студентов и преподавателей энергофакультета! Я желаю успехов во всех начинаниях, пусть удача сопутствует вам во всех поставленных целях.

Мамаев Станислав
ЭС-31

В школьные годы мои родители хотели, чтобы я развивался всесторонне. Поэтому я не только учился, но ещё и играл на гитаре, пел в хоре, занимался танцами, рисовал. Энергии было много и лишний вес всё равно присутствовал.

На семейном совете было принято решение отдать меня в спорт. Изначально я заинтересовался боксом, но в 2010 году решил заниматься борьбой. От занятий музыкой и компьютерных игр пришлось отказаться. Из-за ежедневных тренировок желание двигаться в спортивном направлении пропало. Отец не хотел, чтобы я бросал борьбу и поощрял мои тренировки финансово. Было трудно, но постепенно упорная работа стала привычкой, а со временем я осознал, что занимаюсь спортом для себя, а не для кого-то другого. Сейчас я с удовольствием продолжаю тренироваться, веду здоровый образ жизни и стремлюсь достичь наивысшего результата.

Занимаетесь спортом, верьте в себя и никогда не сдавайтесь!

День народного единства

Преподаватели, сотрудники и студенты энергетического факультета приняли участие в ряде мероприятий, проводимых в рамках Дня народного единства.

С 14 по 16 сентября под лозунгом «Варушыся з Палітэхам» на большой перемене сотрудники и студенты выполняли упражнения на площадке у главного корпуса под зажигательную музыку под руководством инструкторов.

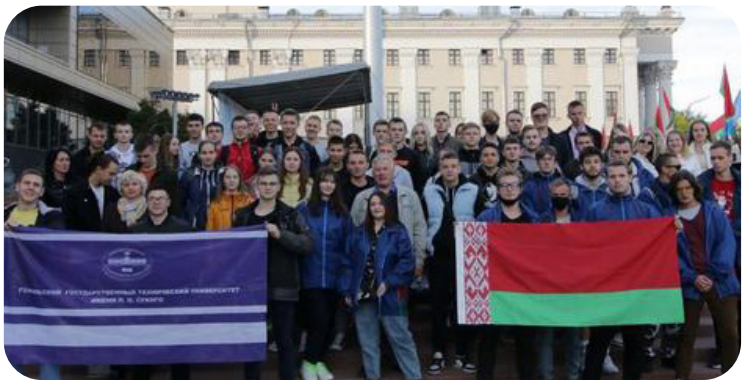

15 сентября студенты энергетического факультета приняли участие в торжественном открытии мероприятия по сдаче Государственного физкультурно-оздоровительного комплекса Республики Беларусь в рамках проекта «Мы можам!»

В этот же день на центральной площади нашего города сотрудники и студенты групп ЭПП-31, ЭС-21, Э-21 и Э-11 приняли участие в митинге и поддержали велопробег «В единстве сила».

16 сентября перед ректоратом, профессорско-преподавательским составом, сотрудниками и студентами университета выступил И.Ю. Уваров, кандидат исторических наук, доцент кафедры «Социально-гуманитарные и правовые дисциплины», который рассказал о значимых фактах истории и связи их с современными реалиями, способствовавшими учреждению нового государственного праздника в Республике Беларусь.

Утро 17 сентября началось торжественно с пения государственного гимна Республики Беларусь.

Курс на «Восток»!

Ежегодно в КСУП «Комбинат «Восток» предоставляются рабочие места для участников студенческих отрядов. Предприятие одно из немногих в районе даёт возможность ребятам заработать. Так, в октябре 2021 студенты группы ЭПП-52 во главе со старостой группы Горохом Ярославом оказали помощь КСУП комбинату по уборке моркови. Урожай в нынешнем году здесь хороший, поэтому помощь ребят как нельзя кстати.

Для участников студенческого отряда были созданы хорошие условия работы, а свежий воздух и дружеское общение обеспечили студентам «море» позитива.

Студенты энергетического факультета - участники финала Международного инженерного чемпионата “Case-in”

31 мая – 2 июня 2021 года в Москве состоялся финал Международного инженерного чемпионата «Case-in», в котором приняли участие более 600 студентов и молодых специалистов из России и Беларуси по восьми направлениям: геологоразведка, горное дело, металлургия, нефтегазовое дело, нефтехимия, цифровой атом, электроэнергетика, проектный инжиниринг.

По результатам регионального этапа Международного инженерного чемпионата «Case-In» по направлению «Электроэнергетика» первой среди 12 команд стала команда «MAST» из ГГТУ им. П.О. Сухого. Выступление студентов нашего университета из группы ЭС-41 (сейчас ЭС-51) Миранкова Леонида (капитан команды), Астапенко Михаила, Снигирёва Олега и Тугая Константина (научный руководитель - доцент кафедры «Электроснабжение», к.т.н., доцент Лычев П.В.) - запомнилось жюри не только оригинальным решением проблем, но и яркой презентацией.

В финале студенческой лиги чемпионата команде «MAST» организаторы предлагали решение инженерного кейса «Устойчивое развитие электроэнергетики: активные энергетические комплексы и микроэнергосистемы в составе энергосистемы и региона». Всего за 10 дней команде предстояло решить трехступенчатый кейс: на каждом следующем этапе задания кейса усложнялись, дополняясь новыми условиями. Основу заданий составили актуальные задачи, предложенные компаниями-партнерами чемпионата. По результатам защиты решений кейсов команда «MAST» показала высокий итоговый балл - 19,8.

Паращенко Владимир - выпускник энергетического факультета. Молодой, но уже специалист

Воспоминания, связанные с обучением в университете, вызывают самые яркие эмоции. С первого курса я являлся старостой группы, старшим старостой на курсе, членом профсоюза студентов и молодежной организации БРСМ. В дни студенческого самоуправления пробовал себя в роли дублёра декана энергетического факультета. С октября 2017 года входил в перспективный кадровый резерв Гомельского областного исполнительного комитета. В течение всего обучения старался не только грызть гранит науки на парах, но и участвовал в различных олимпиадах и научных конференциях, почти всегда занимая призовые места.

Самым ярким событием моей студенческой жизни стало участие в Международном инженерном чемпионате «Case-in», уникальном образовательном проекте, стимулирующем студентов глубже изучать профессию, актуальные проблемы и методы их решения в отрасли. В 2020 году я (капитан команды) и еще трое моих однокурсников под руководством к.т.н., доцента П.В. Лычева приняли участие в крупнейшем практико-ориентированном соревновании в России и странах СНГ. Став победителем отборочных этапов по решению кейсов по электроэнергетике, мы получили приглашения на финал в Москву. Но, к сожалению, в связи с пандемией коронавируса поездку и наше очное участие пришлось отменить.

Не менее ярким событием стало вручение дипломов в июне 2021 года. Этот день навсегда останется в моей памяти. Свой красный диплом я получил из рук проректора по учебной работе к.т.н., доцента А.В. Сычёва. Очень рад, что это значимое событие смог разделить со мной мой отец Виталий Михайлович.

На данный момент я работаю по специальности на «Гомельской ТЭЦ-2». Коллектив, в котором я начал свой профессиональный путь, очень дружелюбный, коллеги всегда готовы подсказать, помочь, направить и поддержать. На данный момент моя основная работа связана с поверочной и измерительной аппаратурой, выполнением несложных работ по чертежам, схемам, эскизам, составлением эскизов, схем, чертежей. Работа интересная, но в то же время ответственная, требующая наличия специальных навыков, которыми я успешно овладел во время учебы. Именно за это я благодарен университету, сотрудникам и преподавателям кафедры «Электроснабжение», работникам деканата энергетического факультета и всем замечательным людям, которых я повстречал за время обучения в стенах ГГТУ им. П.О. Сухого.

4-е поколение победителей

18 ноября в ГГТУ имени П.О. Сухого состоялся финал конкурса "А ну-ка, первокурсник!". Пять факультетов состязались между собой за право называться лучшим в 2021 году.

Раскрывая тему конкурса "Все эпохи с Политехом", первокурсники энергетического факультета погрузили зрителей в удивительную атмосферу праздника.

Наполненное яркими танцами, лирическими песнями и необычными мизансценами выступление, оформленное декорациями ручной работы и оригинальным видеорядом, представило собой настоящую театральную постановку с захватывающим сюжетом и счастливым финалом. Жюри отметило высокий артистизм и целостность всех номеров, что и принесло первокурсникам энергетического факультета заветное 1 место.

Поздравляем команду с победой в конкурсе «А ну-ка, первокурсник!» и желаем развивать свои таланты не только в творческой, но и в научной деятельности.

Минута славы: культорг факультета Анатолий Дорошкевич

Четвертый год подряд команда энергетического факультета занимает 1-ые места в конкурсе «А ну-ка, первокурсник!». Такие высокие результаты зависят от слаженной работы студенческого актива, во главе которой стоит культорг. В 2021 году на смену выпускнику нашего факультета Уздовскому Илье пришёл студент второго курса Анатолий Дорошкевич. Ему слово:

«Когда я поступал в университет, то даже не мог подумать, что со мной ТАКОЕ случится! Еще на второй неделе учебы нас собрали старшие студенты из культактивива. Уже тогда я понял, насколько интересно мне будет здесь учиться.

Меня очень заинтересовала культурная жизнь факультета и университета в целом. Я выступал на всех возможных мероприятиях, таких как: "А ну-ка, первокурсник", "Зимняя радуга", "Принцесса ГГТУ". И вот я уже культорг всего факультета, а со мною рядом - большая и дружная команда.

С уверенностью говорю: мы творим историю. В этом году мы стали победителями конкурса «А ну-ка, первокурсник!» четвёртый раз подряд. Я безумно благодарен всем и каждому за наш общий труд.

ЭФ – это не просто буквы или аббревиатура. ЭФ- это огромная и добрая семья со своими традициями».

Прекрасные девушки нашего мужского факультета

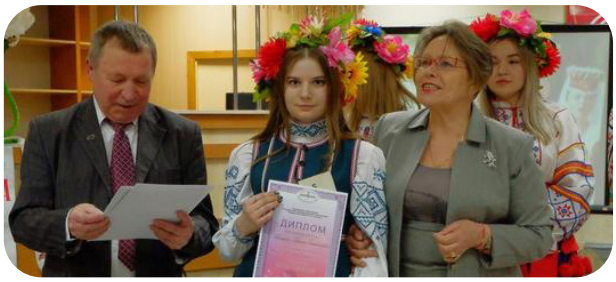

25 марта в студенческом кафе общежития №1 состоялся творческий конкурс «Мисс белорусочка-2021», посвященный молодости и красоте славянских девушек.

В конкурсе принимала участие студентка энергетического факультета группы ТЭ-31 (сейчас ТЭ-41) Панасюк Ирина, которая по результатам конкурса стала победительницей в номинации «Мисс Симпатия».

29 июня в торжественной обстановке состоялось вручение премий Гомельского исполкома. В этом году награды из рук председателя Гомельского горисполкома Петра Кириченко получили 7 человек, в числе которых студентка 5-го курса (сейчас магистрант) энергетического факультета Шкробот Анна.

Анна активно ведет научно-исследовательскую деятельность. Участвует в Международных и Республиканских конференциях. В настоящее время занимается научными исследованиями на кафедре «Промышленная теплоэнергетика и экология».

18 марта в ГГТУ им. П.О. Сухого выбирали Принцессу. Традиционно университетский конкурс грации и артистического мастерства знаменует приход весны. Он проводится с 1996 года. С этого времени на сцене вуза блистали более 200 девушек. Церемония проходит на глазах однокурсников, преподавателей, родителей, выпускников и спонсоров. За титул борются студентки всех факультетов. В этом году 9 прекрасных девушек представляли свои творческие номера, составляли визитку о себе, наполненную не одним килограммом изюминок, удивляли грацией и элегантностью. Энергетический факультет достойно представила студентка второго курса Анастасия Мацукевич.

Анонс

22 декабря состоится финал конкурса стартап-проектов по альтернативной энергетике

С целью развития стартап-движения, а также повышения эффективности научно-практической деятельности четвертый год подряд на энергетическом факультете проходит конкурс стартап-проектов по альтернативной энергетике.

В этом году на конкурс было представлено 16 заявок учащихся и студентов из различных учреждений образования Республики Беларусь. При подведении итогов первого этапа конкурса жюри оценивало соответствие содержания проекта тематике конкурса, социальную значимость проекта, инновационность идеи, реалистичность и эффективность предполагаемых результатов, потенциал проекта. По итогам работы жюри определило 8 проектов, которые вышли в финал конкурса:

1. Шаповалов Вадим, Терлякович Алексей, Рожковский Антон, Рахуба Сергей, проект «Полезное использование углекислого газа» (УО «Белорусский государственный университет транспорта»);

2. Кучинский Алексей, Шляхтич Руслан, Бубенцов Игорь, Швед Денис, проект «Прозрачные солнечные батареи как перспективный источник альтернативной энергии» (УО «Белорусский государственный университет транспорта»);

3. Киреенко Андрей, проект «Применение гелиоколлекторной установки для поения свиней в свинарнике-откормочнике» (УО «Буда-Кошелевский государственный аграрно-технический колледж»);

4. Козырев Артем Андреевич, проект «Гидрогенератор в ливневых канализациях» (УО «Гомельский государственный профессионально-технический колледж электротехники»);

5. Сафонов Евгений, проект «Использование мокс-топлива, как альтернатива для получения электроэнергии» (УО «Могилевский государственный технологический колледж»);

6. Пырх Александр, Руденя Антон, проект «МЕТРОгенератор: использование ветрогенераторов в метрополитене» (Гомельский колледж–филиал УО «Белорусский государственный университет транспорта»);

7. Лабушев Павел, проект «Энергия сточных вод» (УО «Гомельский государственный профессионально технический колледж электротехники»);

8. Вегера Михаил, Костюченко Игнатий, Коршунов Кирилл, проект «Автономный инвертор» (УО «Гомельский государственный технический университет им. П.О. Сухого»).

Желаем всем участникам финала успехов!

	Главный редактор: Кулик Л.В. Компьютерная верстка: Калинушкин Я.С.	Адрес редакции: Деканат энергетического факультета. Редакция может не разделять мнение авторов и не несет ответственности за высказывание интервьюируемых лиц. (ст.3 Закона РБ «О печати и других средствах массовой информации»
№1(14) декабрь 2021	Официальный сайт: https//ef.gstu.by Сообщество ВК: https://vk.com/efthebest	Газета отпечатана на оборудовании УО «ГГТУ им.П.О. Сухого» 256746 г.Гомель, пр.Октября, 48